



Pętla Żuławska

Nowy rok to zawsze czas podsumowań i czas snucia planów na przyszłość. Spółka Pętla Żuławska ma przed sobą co najmniej 3 lata wyťažonej pracy. Koncentrować się będziemy przede wszystkim na skutecznym zarządzaniu portami i przystaniami będących w użyczeniu oraz na realizacji działań promocyjnych, na rozwoju produktu markowego „Pętla Żuławska”, a także na włączeniu Spółki w kreowanie wydarzeń samorządowych. Ponadto w roku 2017 bardzo istotne będą działania prorozwojowe związane z wdrażaniem elektronicznych systemów zarządzania marinami Pętli Żuławskiej, w oparciu o dofinansowanie z funduszy Unii Europejskiej. Innym ważnym zagadnieniem jest zaproszenie do współpracy innych przystani i portów w ramach klastra turystycznego.

SPRAWY SPÓŁKI



Pętla Żuławska

INFORMACJE O PĘTLI ŻUŁAWSKIEJ

Pierwszy przetarg na wyłonienie operatora przystani w Katach Rybackich został unieważniony, gdyż trzech oferentów zaproponowało zbyt duże wynagrodzenie w stosunku do założeń Spółki.

Pętla Żuławska Sp. z o.o.
82-300 Elbląg, ul. Czerwonego Krzyża 2
tel/fax +48 55 239 67 71
e-mail: petla.zulawska@gmail.com
NIP: 5783113012 REGON: 281535246 KRS: 0000482001

Kapitał zakładowy w wysokości 350.000,00 zł. został wniesiony w całości.
Prezes Zarządu – Michał Górski; Wiceprezes Zarządu – Stanisław Bogdan Justyński

Newsletter

Spółki Pętla Żuławska Sp. z o. o.

NR 22 (4 rok) styczeń 2017

Obecnie trwa drugi przetarg. Mamy nadzieję, na wyłonienie nowego operatora jena początku marca br.

Przekazujemy niniejszym kilka ważnych informacji z narady w Regionalnym Zarządzie Gospodarki Wodnej (RZGW) w Gdańsku (17 styczeń).

1. Zgodnie z naszymi wcześniejszymi propozycjami RZGW ujednocila w bieżącym sezonie czas i godziny otwarcia śluz i pochylni. I tak sezon będzie trwał od 28.04.2017 do dnia 30.09.2017 r. Śluzy i pochylnie, w tym te na Nogacie będą otwarte codziennie od godziny 7,00 do 19,00.

2. Wisła Królewiecka stanie się najprawdopodobniej drogą wodną jeszcze w tym roku – według nieoficjalnych informacji zaraz po uchwaleniu przez Sejm RP nowego Prawa Wodnego. W tym roku znajdą się także środki finansowe na odmulenie i odchwaszczenie tej rzeki.

3. Umieszczone zostanie dodatkowe oznakowanie przeszkód nawigacyjnych na Wiśle. RZGW zakupił już bakeny i będzie je ustawiał w miejscach szczególnie niebezpiecznych. RZG postuluje aby użytkownicy drogi wodnej na Wiśle bardziej przyłożyli się do edukacji w zakresie oznakowani nawigacyjnych.

4. Prowadzone są rozmowy na temat lepszego oznakowania wejścia z Zatoki Gdańskiej do Przekopu Wisły, albowiem w związku z planowanym zamknięciem śluzy w Przegalinie, to tamtędy płynąć będzie większość załóg chcących

dostać się z Gdańska na Zalew Wiślany.

5. Dobra wiadomość dla przystani w Osłonce, gdzie RZGW raziiło zgodę na odsunięcie toru wodnego od przystani, a więc stanie się możliwe zwiększenie liczby miejsc cumowniczych poprzez ustawianie jachtów dziobem do nabrzeża.

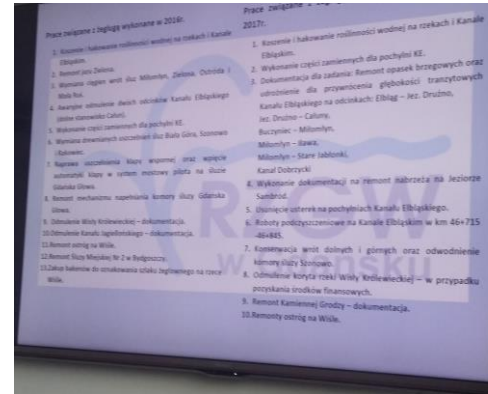

Tablica z wykazem prac wykonanymi przez RZGW w 2016 roku i z planami na rok 2017.

Walne Zebranie Członków PROT

Prezes Zarządu Spółki Michał Górski uczestniczył (10 stycznia) w dorocznym zebraniu członków Pomorskiej Regionalnej Organizacji Turystycznej. Głównymi celami tego spotkania było uchwalenie planów działań merytorycznych i finansowych w turystyce województwa pomorskiego na 2017 rok. Kilka ważnych informacji przekazali nam przedstawiciele Polskiej Organizacji Turystycznej (POT) z Warszawy, obecni na tym spotkaniu. Po pierwsze z ich badań wynika, że aż 70% turystów deklaruje, że w roku 2017 chce wyruszyć w rejs jakimś statkiem. POT deklaruje także wsparcie dla inicjatyw klastrowych. Z tego wynika po



Pętla Żuławska

pierwsze, że promocja wypoczynku na wodzie odnosi spektakularne sukcesy, a po drugie, że musimy zintensyfikować nasze prace nad powołaniem Klastra przy Spółce Pętla Żuławska.

WAŻNE!!

Z badań przeprowadzonych przez Polską Organizację turystyczną wynika, że aż 70% turystów zamierza w 2017 roku wyruszyć w rej statkiem !!

Priorytetowe kierunki rozwoju innowacyjnej gospodarki morskiej

W ramach projektu *Inteligentne specjalizacje Pomorza*, w siedzibie Polskiego Rejestru Statków, dyskutowaliśmy w połowie grudnia 2016r. o kierunkach rozwoju gospodarki morskiej za szczególnym uwzględnieniem technologii offshore i technologii portowo-logistycznych. Liderami spotkania byli: Instytut Badań nad Gospodarką Rynkową oraz Departament Rozwoju Gospodarczego Urzędu Marszałkowskiego Województwa Pomorskiego. Nas zainteresował w sposób szczególny wątek poświęcony żegludze śródlądowej, który prezentował Adam Zaczeniuk – Wiceprezes Zarządu Stoczni Gdańskiej SA. Głos w dyskusji zabrał Prezes Spółki Pętla Żuławska Michał Górski zwracając uwagę na ograniczenia żeglugi związane z niewłaściwym w wielu miejscach stanem dróg wodnych i wieloma przeszkodami nawigacyjnymi.

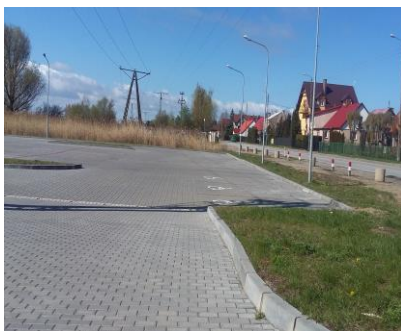

Parking w Kątach Rybackich, który tak doposażymy, aby mógł pełnić funkcję zimowiska dla jachtów. Powyższy warunek został wpisany do dokumentacji przetargowej.

Zapraszamy już teraz do skorzystania z możliwości zimowania jachtów na ogrodzonym i strzeżonym parkingu w Kątach Rybackich !!

TARGI TURYSTYKI WODNEJ 'BOOT' DUSSELDORF 21. 29.01.2017



Widok na nasze stoisko podczas targów BOOT w Dusseldorfie

Na pewno największe w Europie targi turystyki i sportów wodnych BOOT w Dusseldorfie przyciągają corocznie dziesiątki tysięcy odwiedzających. Na olbrzymiej powierzchni wystawowej, rozmieszczonej aż w siedemnastu olbrzymich halach, kilka tysięcy wystawców z całego świata oferuje wszystko dla turystyki i sportów wodnych. Od najnowszych jachtów regatowych po wyposażenie marin. Od wyposażenia jachtów po ubezpieczenia i finansowanie inwestycji. Nie mogło tam także nas zabraknąć. W ramach

projektu INTERREG - South Coast Baltic, Spółka Pętla Żuławska, wspólnie z innymi Partnerami Projektu pokazywała atrakcje naszego regionu wraz z możliwościami żeglugi sportowej i turystycznej.



Michał Górski na stoisku z proporczykiem Pętli Żuławskiej

Rozpoczęliśmy współpracę z Duńczykami w ramach projektu HARBA

Od kilku miesięcy cyzelujemy zasady współpracy z Duńską firmą HARBA ApS nasz udział w tym projekcie. HARBA to międzynarodowa i darmowa aplikacja, która posiada zintegrowaną mapę morską także Bałtyku. Dzięki tej aplikacji żeglarze mogą z każdego miejsca na Świecie rezerwować miejsca w naszych marinach a także w prosty sposób, za pomocą telefonu komórkowego, opłacać należności za postój i usługi portowe.

System nie generuje żadnych opłat po stronie zarządcy lub operatorów marin. Dodatkowo dzięki tej aplikacji uzyskujemy darmową promocję naszych obiektów żeglarskich.

Zapraszamy żeglarzy i właścicieli i zarządców marin do korzystania z tego systemu. Wystarczy zalogować się na domenę internetowej www.harba.co i dalej pójdzie jak z płatka !

Do dnia dzisiejszego w systemie obecne są dwie nasze mariny, w Błotniku i Elblągu.

Pętla Żuławska Sp. z o.o.
82-300 Elbląg, ul. Czerwonego Krzyża 2
tel/fax +48 55 239 67 71
e-mail: petla.zulawska@gmail.com
NIP: 5783113012 REGON: 281535246 KRS: 0000482001

Kapitał zakładowy w wysokości 350.000,00 zł. został wniesiony w całości.
Prezes Zarządu – Michał Górski; Wiceprezes Zarządu – Stanisław Bogdan Justyński



Pętla Żuławska

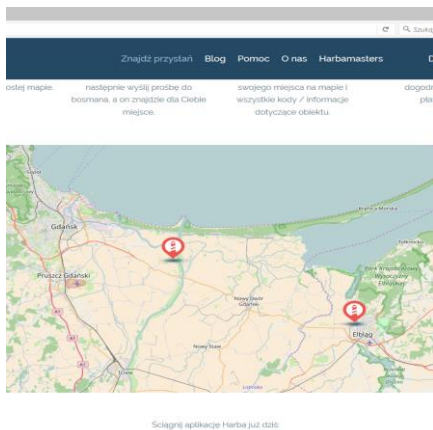

Tak wygląda mapa z udziałem naszych marin w programie HARBA

Czy wiecie , że ...

Gwizdanie na pokładzie statku lub okrętu w czasie sztormowej pogody uchodziło niegdyś za poważne przewinienie. Na dawnych żaglowcach karano za gwizdanie w czasie sztormu umieszczeniem marynarza na rei statku aż do końca wachty. Wskazaniem natomiast było gwizdanie na żaglowcach wtedy, kiedy wiatru nie było, wierzono bowiem, że tym sposobem się go wywoła.

Dla zapewnienia pomyślnych wiatrów dobrze jest, aby kobiety wstępujące na pokład podrapały paznokciami podstawy masztów, co zapewnia pomyślne wiatry w czasie podróży.



Klasyczny, jesienny, gdański widok Żurawia i Statku Muzeum „Sołdek”.

Pętla Żuławska Sp. z o.o.
82-300 Elbląg; ul. Czerwonego Krzyża 2
tel/fax +48 55 239 67 71
e-mail: petla.zulawska@gmail.com
NIP: 5783113012 REGON: 281535246 KRS: 0000482001

Kapitał zakładowy w wysokości 350.000,00 zł. został wniesiony w całości.
Prezes Zarządu – Michał Górski; Wiceprezes Zarządu – Stanisław Bogdan Justyński



Pętla Żuławska